日本文理高等学校

The NB Times 272

令和9年度 入学試験

私立だから…とあきらめる前に、知ってほしいこと

国の「授業料支援制度」の改正により、

全世帯で授業料が無償化

＋

日本文理高校独自の奨学金制度があります

※成績の基準を満たしているかどうかは、中学校に問い合わせてください。

入学金の減免（入学金（180,000円）のうち 150,000円を減免）

対象は5タイプ

- 学力専願合格者
- 部活動専願合格者
- 専願合格者で英・数・漢検いずれか3級合格者
- 文理ファミリー（専願合格者で保護者か兄姉が文理卒業もしくは在籍*）*入学後申請
- 全ての入試の成績優秀者

さらに 本校独自の奨学金（返済不要）で充実の学校生活を!

1 学業奨学生

（1年時はプレミアコース*に編入）
*進学コースに相当、部活動制限無し

対象は2タイプ
- 学力専願合格者
- 部活動専願合格者のうち

2 部活動奨学生

（大会成績が優秀で本校顧問の推薦が必要）



勉強・部活・学校行事なんでも頑張りたい人を全力で応援!

奨学金制度や入学後の学校生活をもっと知りたい方へ

詳しくは学校説明会へお越しください!

11/28(土)、12/12(土)、1/30(土)

＊学校説明会は全て同じ内容です。本校HPよりお申し込みください。

令和9年度入試日程

入試区分	学力専願	部活動専願	専願	一般1月	一般2月	一般3月
試験内容	面接		学力・面接	面接	学力・面接	面接
試験日	1月19日(火)			1月20日(水)	2月10日(水)	3月9日(火)
インターネット登録期間	12月1日(火)～1月11日(月)				12月1日(火)～2月1日(月)	12月1日(火)～3月3日(水)
出願書類受付	1月12日(火)～14日(木)				2月2日(火)～4日(木)	3月4日(木)～8日(月)

※全てインターネット出願です。出願手順は本校HPをご覧ください。

Sucker

北信越ルーキーリーグ優勝!

サッカー部の1年生チームが2026北信越U-16ルーキーリーグ1部で優勝しました。北信越5県の頂点です。12月19日（土）～21日（月）に静岡県で開催される全国大会MIZUNO CHAMPIONSHIP U-16 ROOKIE LEAGUEに出場します。応援よろしくお願いします。





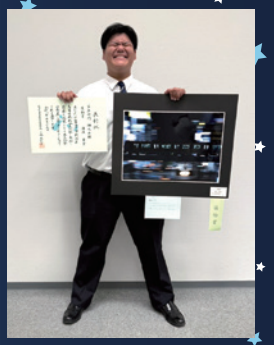

「流景」

県総文奨励賞受賞

10月16日(金)～19日(月)、新潟県高等学校総合文化祭写真専門部展がおこなわれ、写真部の湯浅昊空さん(新発田東)が奨励賞を受賞しました。また新潟日報の窓のコーナーにも作品が掲載されました。湯浅さんは柔道部との兼部で、185㎝117kgの逸材。ぜひ文化部と武道の両道を極めていってください。

空手型の部 全国ベスト16！



10月10日(土)～11日(日)、1年生の山田裕己さん(内野)が東京体育館でおこなわれた全日本空手道選手権大会の男子型の部に出場しました。3歳から新極真会の空手道場で鍛錬を積んできたという山田さんは、初出場ながらベスト16と大健闘!今後ますますの活躍を応援しています。

陸上部

北信越新人と県駅伝

10月23日(金)～25日(日)、長野県で北信越高等学校新人陸上競技大会が開催され、男子は800mの渡邉孝哉さん(小新)と4×400mリレーが優勝しました。女子は400mの加藤來桃さん(吉田)が2位でした。

その他の主な入賞者

男子	400m	7位	髙橋 宏侑(新津第二)
	4×100R	7位	井上 凌汰(白根北)
			五十嵐 瑛太(巻東)
			山崎 翔和(糸魚川)
			河田 修也(見附)
女子	三段跳	7位	雙田 莉子(田上)
	七種競技	4位	皆口 彩々(白根北)

また、陸上部駅伝チームは10月30日(金)にデンカビッグスワンスタジアムで開催された男子新潟県高等学校駅伝競走大会に出場しました。結果は3位で、4年連続の北信越大会出場が決まりました。北信越大会は11月15日(日)に福井県で開催されます。

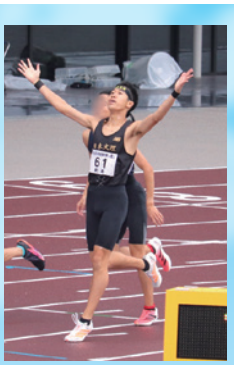

800m 渡邉孝哉



4×400mリレーメンバー
左から髙橋宏侑・尾﨑大翔(松浜)・立川大成(巻東)・五十嵐瑛太



図書室がリニューアルオープン

11月2日(月)、中央棟3階の図書室の全面改装が完了し、メディアセンターとして生まれ変わりました。室内は明るく広々として、開放感があります。放課後の開館時間も18時までと利用しやすくなりました。これから読書や学習、調べものにどんどん活用していって欲しいです。





入試に関するご質問などございましたら「日本文理高等学校入試広報部」までお願いいたします。学校説明会開催中です。詳しくは、ホームページをご覧ください。

お問合せ　TEL：025-260-1000　HP：https://www.nihonbunri.ed.jp　E-mail：koho1984@nihonbunri.ed.jp　HP▶